erleben
staunen
genießen

Breitenbergbahn
Pfronten GmbH & Co. KG
Tiroler Straße 176
87459 Pfronten/Allgäu

Telefon +49 8363 5820
info@breitenbergbahn.de
facebook.com/Breitenbergbahn
www.breitenbergbahn.de

Gestaltung: © designgruppe koop

Am Fuße des Aggensteins – prominent wie exponiert – erschließen eine Vierer-Sesselbahn, zwei Schlepplifte und ein Minilift das *Skigebiet Breitenberg*. Variantenreiche Naturschneepisten mit Bilderbuchpanoramen sind das Paradies für Genußskiläufer im Allgäu. Dazu gemütliche Hütten, Wanderwege und natürlich die Rodelbahn bieten ein Wintererlebnis für die ganze Familie.

breitenbergbahn

Pfronten im Allgäu

winter

Über den Dingen stehen!

Skifahren – bestens präparierte Naturschneepisten in schönster Landschaft

Winterwandern mit Ausblick – auf dem Weg zur Ostlerhütte

Rodelspaß – 6,0 km durch unberührte Natur

Der Breitenberg
ein Schneeparadies für alle Sinne

Mit der Breitenberg-Kabinenbahn erreicht man in 10 Minuten die *Hochalpe*, ein Hochplateau am Fuße des *Aggensteins*. Ganz egal ob nun sportlich mit Ski auf den bestens präparierten Naturschneepisten oder zu Fuß auf den Höhen-Winterwanderwegen – die beeindruckende Natur hier oben verzaubert jeden.

Genießen Sie die klare Luft, das Glitzern des Schnees und die traumhaften Ausblicke. Entspannen Sie auf den Sonnenterrassen der *Hochalphütte*, des *Berghaus Allgäu* oder nach einer etwa einstündigen Wanderung, ab der Bergstation der *Hochalpbahn*, am höchsten Punkt des *Breitenbergs* auf der Panoramaterrasse der *Ostlerhütte*.

Die **längste Naturrodelbahn** im Allgäu – ein Spaß- und Naturerlebnis für die ganze Familie! **6,0 km** schlängelt sich der Ostlerforstweg durch unberührte Natur und verschneite Wälder hinab ins Engetal. **Gemütliche Passagen** und **sportliche Kurven** wechseln sich ab. Je nach Geschwindigkeit benötigt man 30 bis 45 Minuten reine Fahrzeit; Fußweg zur Bushaltestelle ca. 5 Minuten.

Bitte beachten:

- Vom Kauf der Tickets bis zur Ankunft an der Bushaltestelle benötigt man ca. **1¼ bis 1½ Stunden**.
- Den aktuellen Busfahrplan gibt es unter *www.breitenbergbahn.de* und natürlich an der Kasse.
- Der **Bustransfer** ist im Liftticket **inklusive**.
- Bitte auf gute Ausrüstung achten: warme Winterkleidung, **festes Schuhwerk** mit Profil, Handschuhe und Helm.

Ihr Rodel-Spaß am Breitenberg – es ist alles für Sie vorbereitet:

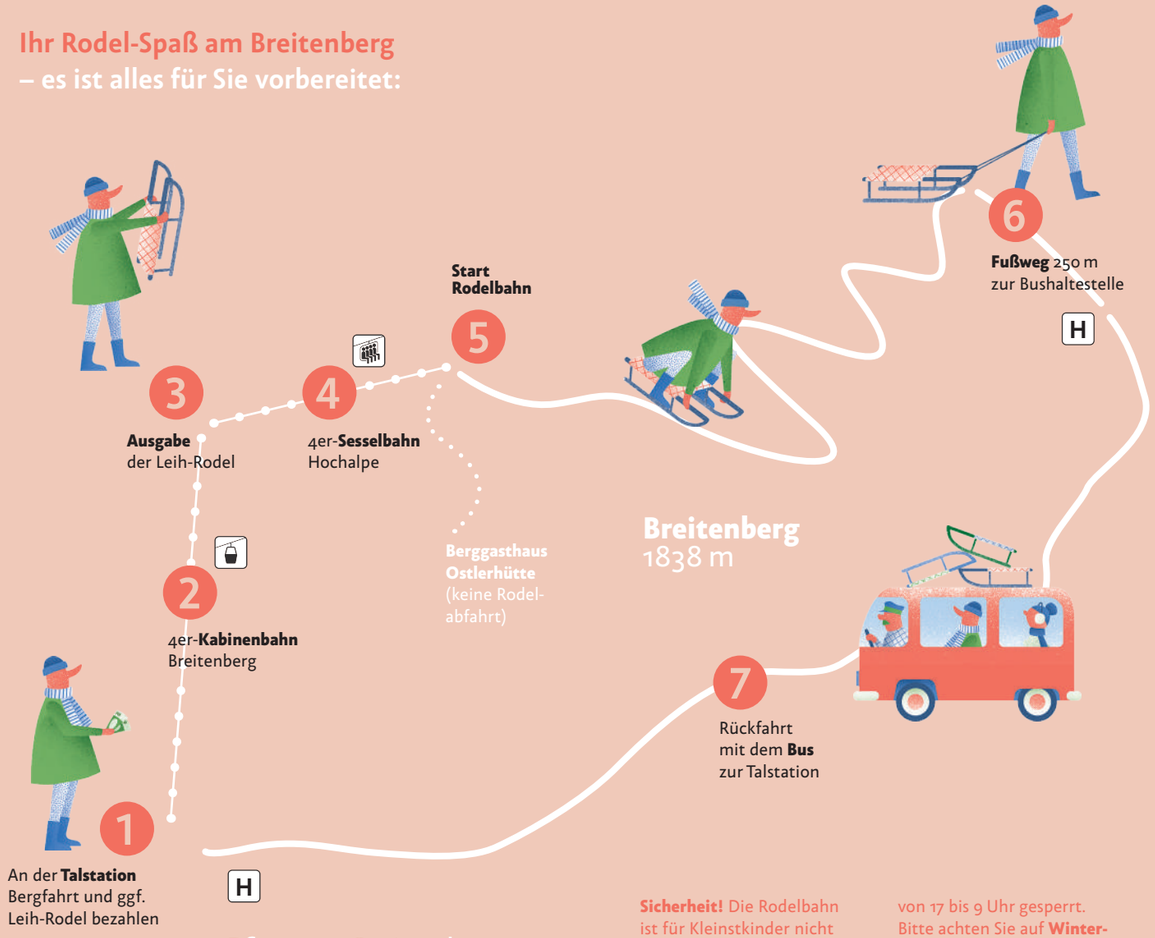

Sicherheit! Die Rodelbahn ist für Kleinstkinder nicht geeignet. Wegen Präparierungsarbeiten ist die Rodelbahn von 17 bis 9 Uhr gesperrt. Bitte achten Sie auf **Winterwanderer** wie auch auf Ski-Tourengeher.